

AFECCIONES AMBIENTALES

Hábitats. Directiva 92/43/CEE. RD 1999/1995

TESELA	HIC	% DE PRESENCIA	PRIORITARIOS
136030*	6420 Prados húmedos mediterráneos de hierbas altas del Molinion-Holoschoenion	12	Np
	91B0 Fresnedas Mediterráneas ibéricas de Fraxinus angustifolia y Fraxinus ornus.	38	Np
	6220 Zonas subestépicas de gramíneas y anuales del Thero-Brachypodietea	5	Np
135559*	91B0 Fresnedas Mediterráneas ibéricas de Fraxinus angustifolia y Fraxinus ornus.	5	Np
	5330 Matorrales termomediterráneos y pre-estépicas	15	Np
	6310 Dehesas perennifolias de Quercusspp.	60	Np

(*) La cartografía de hábitats de interés comunitario recoge información agrupada en teselas, que representan distintos tipos de hábitats con su correspondiente porcentaje de ocupación, si bien sólo uno define la tesela. Además,

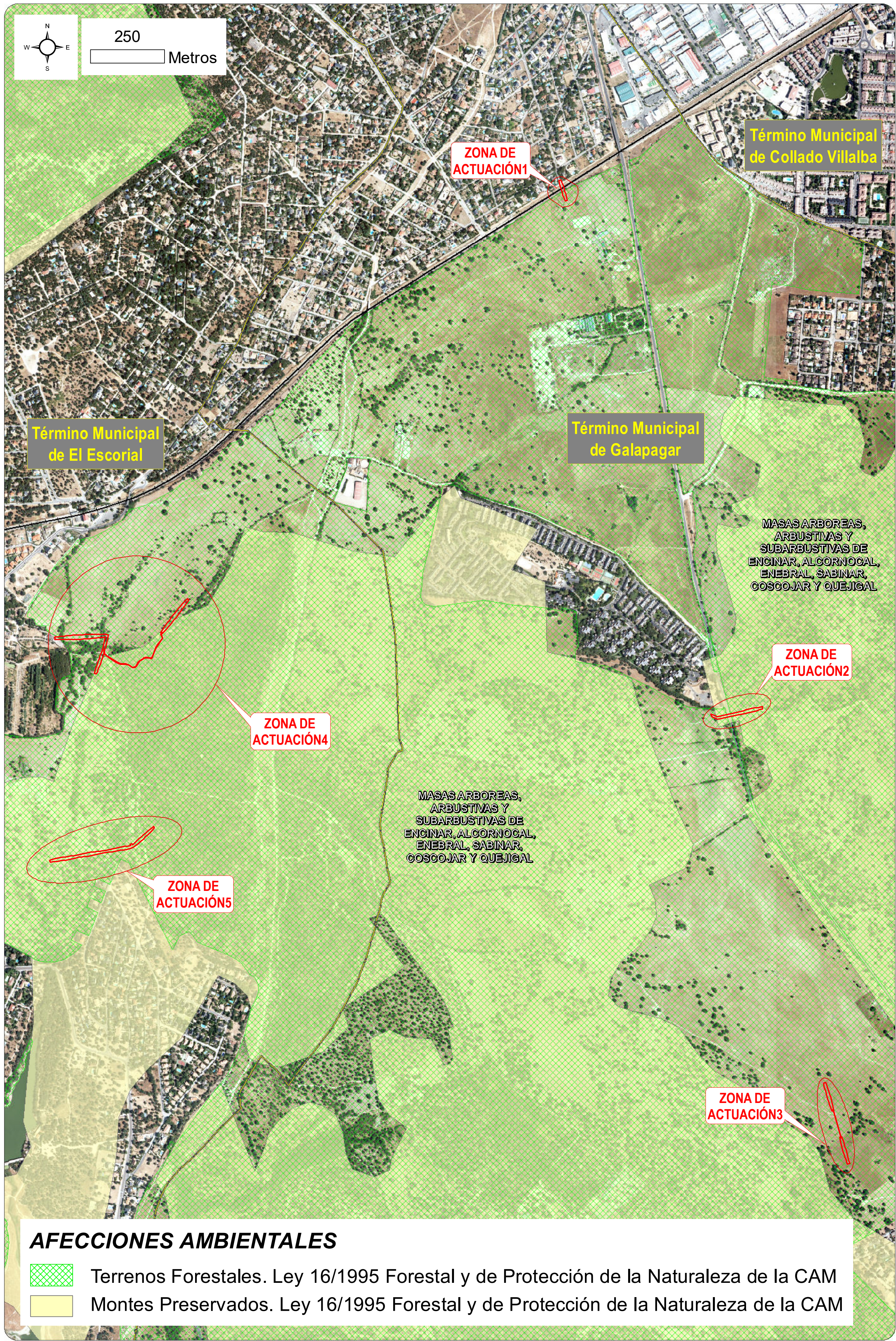

AFECCIONES AMBIENTALES

- Terrenos Forestales. Ley 16/1995 Forestal y de Protección de la Naturaleza de la CAM
- Montes Preservados. Ley 16/1995 Forestal y de Protección de la Naturaleza de la CAM

0	30/11/2023	EPF	EPF	VAM	IDE	PLAN ESPECIAL DE INFRAESTRUCTURAS	Nº EXPTE:	PROYECTO PARA RESOLUCIÓN DE ANOMALÍAS EN LÍNEA AÉREA DE MEDIA TENSIÓN 20KV "3539-16-BOSQUE ARROYOS" -EL ESCORIAL Y GALAPAGAR- (CAM)	Grupo Hemaq
EDICIÓN	FECHA	DIBUJADO	PROYECTADO	COMPROBADO	VALIDADO	EDITADO PARA	ESCALA:	- AFECCIONES AMBIENTALES -	INGENIERÍA - SERVICIOS TSG Group Company
							INDICADAS	PLANO Nº 3.2	Nº REF. TSG: 21636-00333 (201628-0043)